

3. LLISTA DEFINITIVA D'ADJUDICATARIS DE PARCEL·LES

A continuació, es mostren les llistes definitives d'adjudicació de les parcel·les de cada hort així com la ubicació del número de parcel·la de cada hort. Els colors identifiquen aquelles parcel·les reservades a associacions, a dones, a adjudicacions de primera, segona i tercera opció i a les vacants que han quedat dins cada hort. Veure taula aquí a baix.

Reserva Mobilitat Reduïda
Reserva Associacions
Reserva Dones
Adjudicació Parcel·les Opció 1
Adjudicació Parcel·les Opció 2
Adjudicació Parcel·les Opció 3
Vacants

HORT DE SES SORTS

Ses Sorts	NIF/DNI
1 FUNDACION DIAGRAMA INTERVENCION PSICOSOCIAL GRUPO DE EDUCADORES DE CALLE Y TRABAJO DE MENORES	G73XX84XX
2 ASSOCIACIÓ	GXX26XX28
3 BAIXAULI MARTI, MARÍA ISABEL	73XX98XXA
4 COTRINA FERNANDEZ LUISA	4XX4XX07J
5 ROCA SERRA, MARÍA ÁNGELES	XX38XX65W
6 ASSOCIACIÓ PER A LA SALUT MENTAL GIRA-SOL	GXX72XX08
7 CAMPUZANO MARMOL, PEDRO	413XX7XXW
8 CAÑELLAS MOLL, MIGUEL	XX381XX3J
9 CASTRO UBEDA, VICENTE	42XX2XX9D
10 ENRIQUEZ FERNANDEZ, ANTONIO	1XX1XX31G
11 GARCIA BUSTAMANTE EMILIO	752XX4XXH
12 JIMENEZ AVILA, VIDAL	XX607XX3F
13 LEYVA FERNANDEZ JUAN FCO	24XX91XXM
14 MARTINEZ NAVARRO JOSE	36XX8XX2D
15 MENDEZ BLANCO, JOSE	4XX35XX7T
16 MOSQUERA MURIAS, FERNANDO	XX5XX682Q
17 PISANO VILLA, FERNANDO	21XX1XX4S
18 RODRIGUEZ CARRASCOSA, VICTORIA	413XX0XXD
19 SÁNCHEZ VILLEGAS, ADOLFO	XX0XX550C
20 SEGUÍ FLAQUER, JUAN	4XX49XX7F

NO hi ha vacants en aquest hort.

UBICACIÓ NÚMERO DE PARCELA HORT DE SES SORTS

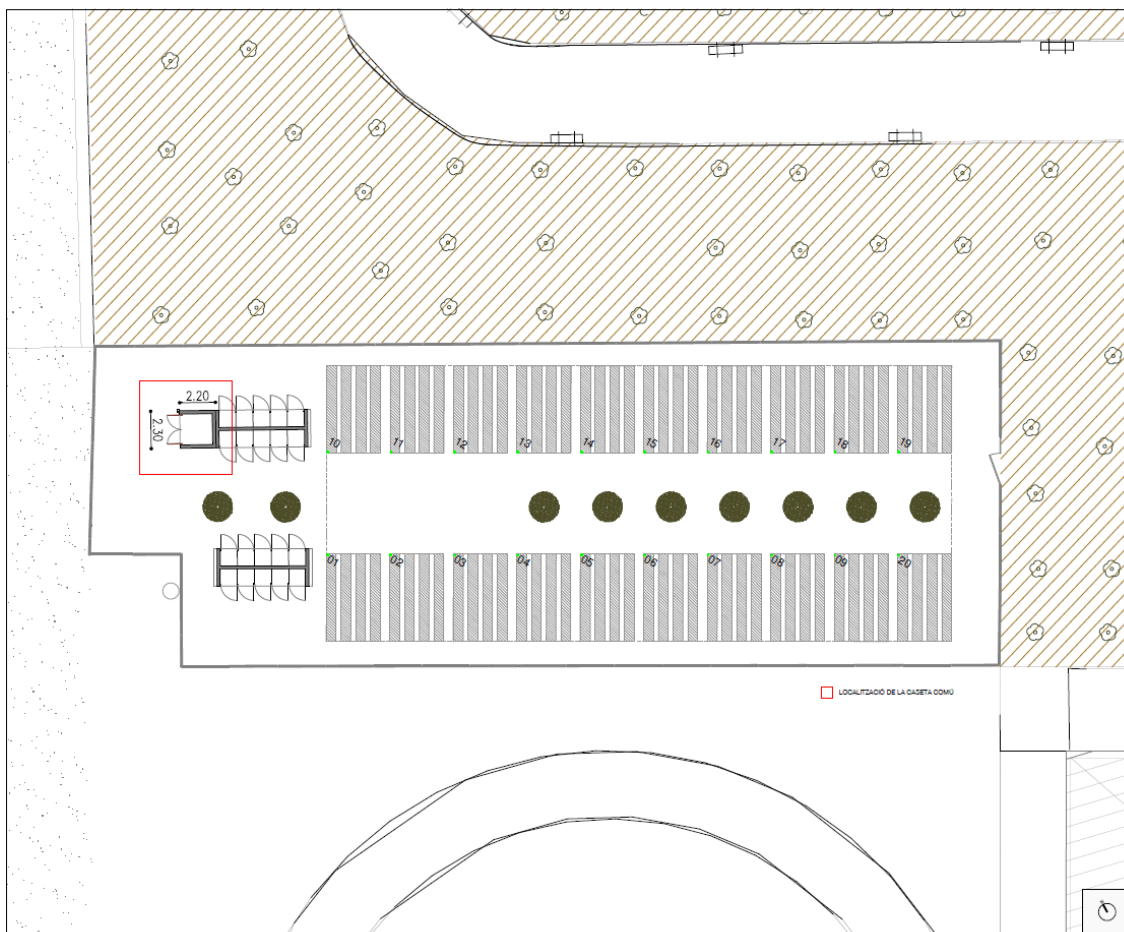

HORT DE SON PERERA

	Son Perera	NIF/DNI
1	CLUB HOGAR DEL PENSIONISTA Y JUBILADO DEL MOLINAR (OBRADOR SABATER, MIQUEL)	4XX36XX4S
2		
3		
4		
5	ANTEQUERA SALMERÓN, MARÍA DEL ROSARIO	27XX32XXW
6	CARRIZO MAYO, ROSALIA	1XX3XX62B
7	JARDI FERRERES JOSEFA	XX83XX58K
8	ZAMORANO BARÓ, JOSÉ LUIS	4XX5XX47V
9	ALFONSO RODRÍGUEZ, MANUEL	XX14XX81P
10	BUITRAGO OLIVEIRA, JOSÉ ANTONIO	1XX84XX1H
11	FRAGUAS SANCHEZ, FRANCISCO	24XX03XXE
12	JIMENEZ COBO, FRANCISCO	271XX5XXC
13	MORENO GARRIDO, CRISTOBAL	2XX7XX91H
14	PALACIOS GÓMEZ, MIGUEL	160XX0XXK
15	QUETGLAS GELABERT, JUANA	XX39XX68E
16	SUBERVIOLA ALBERDI, MARIA BEGOÑA	01XX2XX7Y
17	TELLO CABEZUELO,ADRIAN	744XX3XXG
18	TOMAS RIERA, ISABEL	41XX99XXQ
19	VEGA SANTOS, JUAN	XX0XX788S
20	VILCHEZ MORENO, JOSEFA	41XX91XXK
21		
22		
23		
24		
25		
26		
27		
28		
29		
30		
31		
32		
33		
34		
35		
36		
37		
38		
39		
40		

Queden 3 vacants de les parcel·les reservades a Associacions i 20 vacants de les parcel·les reservades a persones físiques. Així, queda un total de **23 vacants**.

UBICACIÓ NÚMERO DE PARCELA HORT DE SON PERERA

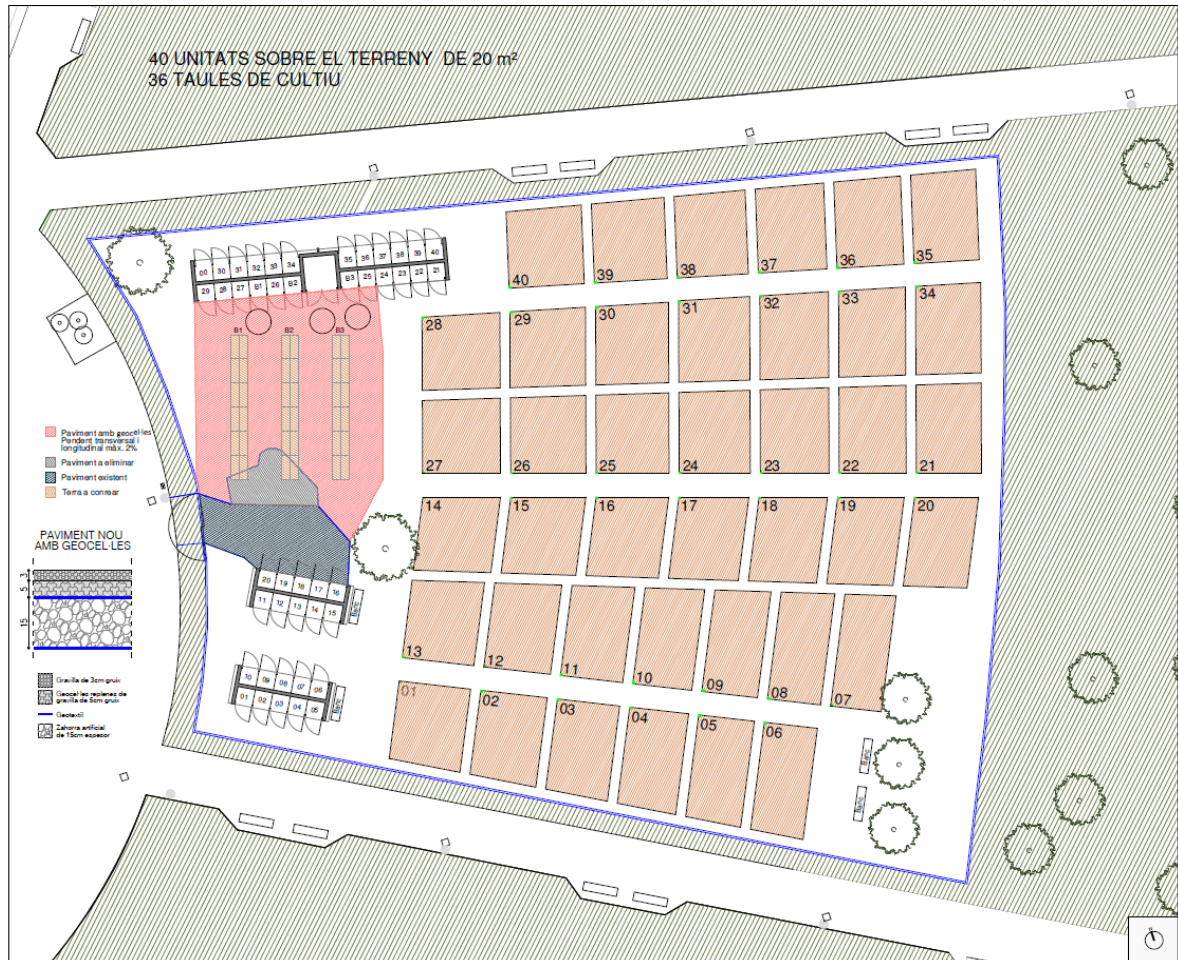

HORT DE ES VIVER

	Viver	NIF/DNI
1		1
2		2
3	BENAYAS ORDOÑEZ, MARIBEL	0XX9XX66A
4	CURSACH CUNI, PAULA	41XX78XXJ
5	CURSACH CUNI, ROSA	XX39XX74T
6	DOMÍNGUEZ MARTÍNEZ FRANCISCA	429XX9XXG
7	ESQUIVA RODENAS, JOAQUIN	XX29XX49Y
8	GONZALEZ ALVAREZ, SABINO	4XX2XX74W
9	GONZALEZ PEREZ, ANTONIA N.	429XX7XXS
10	LÓPEZ GÓMEZ, FERNANDO	2XX3XX76B
11	LÓPEZ PEDRALVA, EVA CONCEPCIÓN	XX498XX5W
12	MIRANDA TRUJILLO DIEGO	380XX8XXR
13	PONSA MIQUEL, MARIA ANGELES	4XX01XX9H
14	VICEDO NUÑO JOSÉ MARÍA	020XX5XXW
15	SISTI OVIEDO, LÍA MARGARITA	43XX0XX3Q
16		
17		
18		
19		
20		
21		
22		
23		
24		
25		
26		
27		
28		
29		
30		
31		
32		
33		
34		
35		
36		

Queden 2 vacants de les parcel·les reservades a Associacions i 21 vacants de les parcel·les reservades a persones físiques. Així, queda un total de **23 vacants**.

UBICACIÓ NÚMERO DE PARCELA HORT DE ES VIVER

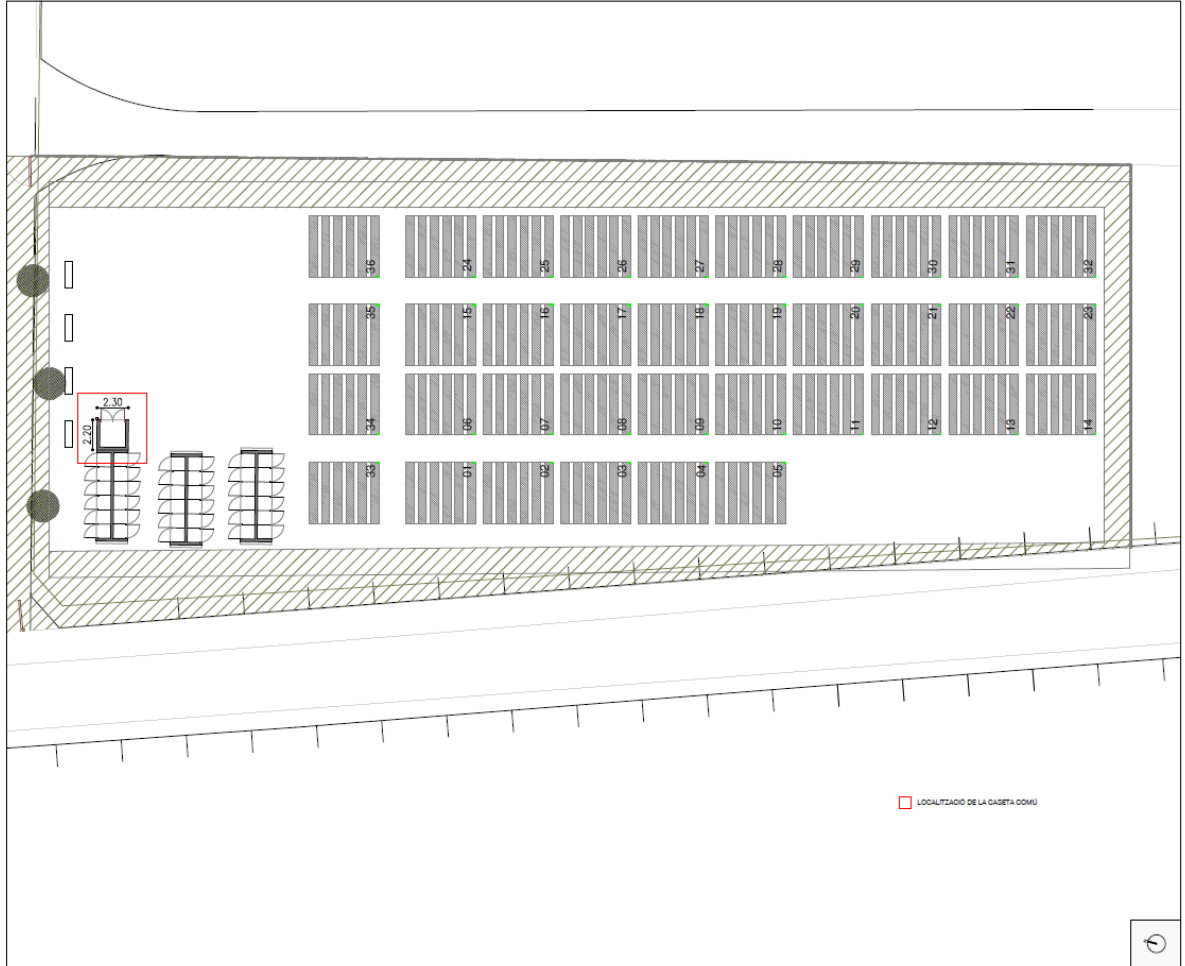

HORT DE SA RIERA

	Sa Riera	NIF/DNI
1	FUNDACIÓ ALDABA	G8XX53XX6
2	ASSOCIACIÓ BALEAR D'USUARIS DE SALUT MENTAL I FAMILIAR (LA NOSTRA VEU)	G57XX76XX
3	BENEDETTI ARAUJO, ISABEL NORMA	43XX97XXL
4	ESPASES MARI, MARGARITA	4XX4XX35C
5	GARCIA GARCIA, LUCÍA	XX13XX313V
6	ALBERTI BARCELO, JUAN ANTONIO	4XX94XX1S
7	ALVAREZ TORRES FRANCISCO	74XX02XXZ
8	BAREA MARTÍN, ANTONIO	XX40XX14A
9	BELMONTE ASENSIO, FRANCISCO	387XX4XXS
10	BERLANGA TABERNERO, RAFAEL	00XX7XX7G
11	BUSQUETS MAS, JOSE FRANCISCO	42XX41XXH
12	CANTON PEREZ, ANTONIO	7XX07XX9N
13	CASTAÑO JUAREZ, JOSE ANTONIO	0XX8XX61Z
14	COLL BUADES, PEDRO	78XXX27L
15	COLL HOMAR, JOSE MARIA	XX3XX691W
16	CORTÉS MUÑOZ, GREGORIO	2XX16XX3F
17	CREU ROJA ESPANYOLA ILLES BALEARS	Q2XX6XX1G
18	CUBERO SANCHEZ, JUAN	756XX3XXM
19	FERNANDEZ HIDALGO ANTONIO	4XX3XX65K
20	GARCIA PEREZ ANTONIO	07XX54XXN
21	GARCÍA VILLORA, MIGUEL	7XX57XX4W
22	GINARD VIDAL, JUAN	41XX96XXA
23	GUTIERREZ CALVO ANTONIO	23XX31XXJ
24	HUARCAYA CÁRDENAS, MELINA	431XX6XXE
25	IGLESIAS MOLINA, MARIA TERESA	4XX58XX7W
26	LOPEZ AZNAR, EMILIO	42XX24XXH
27	LOPEZ MARÍN, MARÍA	7XX92XX1Y
28	LOZANO MARTÍNEZ, RAFAEL	XX96XX85P
29	MAÑAS AGUILAR, RAMON	1XX9XX45M
30	MARIANO PERELLO, MARGARITA	41XX1XX5F
31	MECA ESCAMILLA, ARCADIO	385XX3XXL
32	MODESTO DOÑATE, JOSE VICENTE	18XX41XXN
33	MONROIG BONNIN, MARÍA	41XX15XXK
34	MUÑOZ HABA, SANTIAGO	3XX50XX7E
35	OCON CERVERA, MARIA LUZ	17XX3XX2Q
36	ORTEGA GONZÁLEZ, RAFAEL	772XX0XXM
37	PALMA MORENO, JOSE ANTONIO	74XX78XXH
38	PASTOR MARTÍNEZ, CONCEPCIÓN	XX9XX773A
39	PEREZ MOUZO, FRANCISCO	7XX2XX20Q
40	PIZA DOLS, PEDRO	XX30XX01Z
41	POZUELO DOMINGUEZ, VICENTE	11XX20XXL
42	PUERTAS ABAD, PEDRO	00XX82XXK

NO hi ha vacants en aquest hort.

UBICACIÓ NÚMERO DE PARCELA HORT DE SA RIERA MODIFICAR

